Continue

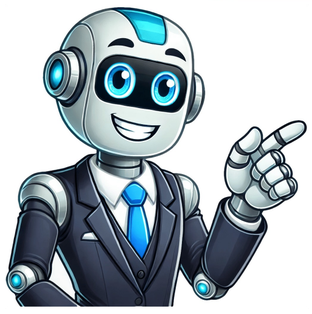

The hunger games libro en español

The Hunger Games series by Suzanne Collins has sold over 100 million books worldwide! In a dark future version of North America, Panem is the Capitol surrounded by twelve outlying districts that once fought against it and lost. As part of their surrender, each district agreed to send one boy and one girl annually to participate in the "Hunger Games," a deadly televised event where contestants must kill or be killed. When 16-year-old Katniss Everdeen is forced to represent her district in the Games, she sees it as a death sentence. However, having experienced death firsthand, Katniss has learned that survival is part of her nature. The world is watching: winning means fame and wealth, while losing guarantees certain death. The 74th Hunger Games have begun! This series, with over 100 million books sold worldwide, includes Mockingjay, Catching Fire, and The Ballad of Songbirds and Snakes, among others. It's a gripping tale of survival, rebellion, and the human spirit. Reviews: "Couldn't put it down... This book is addictive." - Stephen King "The Hunger Games is incredible!" - Stephenie Meyer Experience the world of The Hunger Games like never before! Katniss Everdeen, the 16-year-old heroine of the dystopian novel, understands volunteering to take her sister's place in the games as a death sentence. However, having faced death before, Katniss is driven by survival instincts and redeems her iconic story with detailed illustrations by Nico Delort. In this extraordinary illustrated edition of "The Hunger Games", readers are immersed in a gripping narrative of love, resistance, and human nature's darker aspects. The novel has captivated millions worldwide, exploring the high costs of war and rebellion, and its powerful influence on those who dare to resist. Now, for the first time, it appears in a deluxe illustrated edition, bringing Delort's enchanting artistry to life. Los Juegos del Hambre es una novela escrita por Suzanne Collins, publicada en 2008 por Scholastic Press. La historia sigue a Katniss Everdeen, una adolescente de dieciséis años que vive en Panem, un país postapocalíptico. El libro describe los eventos de "Los Juegos del Hambre", un concurso anual donde un chico y una chica de cada distrito deben luchar hasta la muerte mientras son observados por televisión nacional. Inspirado en experiencias personales y mitología griega, el libro aborda temas como la pobreza extrema y el hambre. Tras su lanzamiento, el libro vendió más de veinte millones de copias y se convirtió en uno de los más vendidos de todos los tiempos. La película adaptada del libro fue un éxito taquillero mundial y aumentó las ventas del libro. Collins inspiró la historia al fusionar ideas de un reality show y un documental sobre guerras, recordando una antigua historia griega que le impresionó en su infancia. The victims couldn't do anything to stop them. The sacrifice of the story didn't end until Teseo decided to go voluntarily and kill the Minotaur. Collins stated that Katniss Everdeen, the protagonist of the book, is like a "future version" of him.[1] She added that she sought to create an updated version of ancient Roman games where hundreds of gladiators competed. According to her, the most difficult part of writing the book was accepting the reality that at some point characters would have to die, given the theme. Specifically, she said: "It's something horrible to do and something horrible to write, particularly when you have to take a vulnerable or young character or someone you've loved since you started writing it." [3] See also: The Hunger Games (universe) The Hunger Games takes place in a country called Panem, which is actually a post-apocalyptic civilization located in what was once North America. The territory includes the Capitol, which is the central part of the country, and 13 districts that are under its control, known as districts. About 75 years ago, District 13 started a rebellion against the Capitol, resulting in the loss of an enormous number of lives, as well as the complete destruction of that district. As punishment to prevent future uprisings, the Capitol created an event called "The Hunger Games," where annually the remaining 12 districts must send two "tributes", one boy and one girl between the ages of 12 and 18, to fight to the death in an arena until only one remains, while all of Panem watches through television. The story is told in first person from the perspective of Katniss Everdeen, a 16-year-old adolescent who lives in District 12, the poorest of all and responsible for the mining activity. She has a younger sister named Primrose Everdeen, who just turned 12 and is her first potential tribute to the games, which are the 74th this year. On the day when the tributes are chosen, known as "Harvest Day", Prim ends up being selected as the female tribute from District 12. However, Katniss's protective attitude towards her sister causes her to offer herself as a tribute to save Prim's life. Peeta Mellark, who was Katniss' classmate in childhood, is chosen as the male tribute, so both of them head to the Capitol for their preparation. On the journey, they meet their mentor Haymitch Abernathy, the only living winner of the games from District 12. He advises and begins to explain everything they will do in the days that follow. Haymitch highlights the fact that they must find sponsors to receive help in the arena. Prior to the training, Katniss meets her stylist Cinna, who is the only person in the Capitol with whom she feels comfortable. He explains that a parade of tributes is approaching, an event where the game participants are presented before the public. Cinna plans for Katniss and Peeta to wear a fire-emitting costume to grab attention and find sponsors. La audiencia estaba dividida entre el público y Katniss, quien fue apodada "la chica en llamas". Después de la entrevista con Caesar Flickerman, los tributos debían dar un espectáculo para los Vigilantes del Capitolio. Katniss impresionó a todos al arrojar una flecha a una manzana en la boca de un cerdo y recibió una puntuación casi perfecta de once. Al día siguiente, los tributos fueron transportados a la arena, que resultó ser un gran bosque con un río. Katniss se refugió en un árbol para escapar de los demás tributos, quienes habían formado una alianza. Sin embargo, ella notó que Rue le estaba haciendo señales para cortar un nido de avispas, lo que resultó ser mortal para Glimmer. Katniss decidió robar el arco de Glimmer y huir, pero recibió una dosis de veneno suficiente para dejarla inconsciente. Mientras tanto, Rue la cuidaba y decidieron formar una alianza para destruir las provisiones de los tributos. Sin embargo, Rue fue capturada y asesinada por otro tributo. Katniss se quedó conmocionado después de la muerte de Rue y le cantó una canción antes de que ella muriera. Luego, hizo una cama de flores alrededor de su cuerpo para simular respeto hacia ella, lo que enfureció al Capitolio. El Capitolio cambió las reglas para llamar la atención de Katniss, permitiendo que haya dos ganadores, pero solo si ambos pertenecen al mismo distrito. En seguida, Katniss comenzó a buscar a Peeta, quien yacía malherido en el río, y lo cuidaba. Katniss y Peeta son los únicos supervivientes en el estadio después de la masacre que ha tenido lugar, pero debido a una regla improvisada por El Capitolio, deben luchar entre sí para ganar. Katniss se niega a matar a su amigo y opta por un suicidio simbólico, pero justo antes de consumarlo, anuncian que han ganado los juegos. La victoria les lleva a una vida relativamente segura, pero también revela secretos sobre su relación. Peeta se entera de que Katniss no lo ama y solo lo está fingiendo para obtener patrocinadores. La historia comienza con Katniss Everdeen, una adolescente de dieciséis años del Distrito 12, que se convierte en la figura principal y narradora del libro. Después de la muerte de su padre en un accidente minero, ella se hace cargo de mantener a su familia, incluyendo a su hermana menor Prim y su madre. Katniss destaca por sus habilidades en la caza con arco y flecha, lo que le permite obtener animales para intercambiar en el mercado negro del Distrito 12 llamado El Quemador. Mientras tanto, Peeta Mellark, un joven de dieciséis años que también vive en el Distrito 12, se hace amigo de Katniss desde la infancia. Él procede de una familia que posee una panadería y él trabaja allí decorando pasteles y ayudando a su madre. Aunque Peeta conoció a Katniss desde niño, su primer acercamiento significativo con ella fue cuando le arrojó un pan quemado durante una lluvia para aliviar su hambre después del fallecimiento de su padre. En el libro se mencionan varios personajes importantes. Haymitch Abernathy, un antiguo ganador de los juegos que ahora tiene cuarenta años y vive en el Distrito 12, quien se convierte en el mentor de Katniss y Peeta después de ser seleccionados para representar al Distrito 12 en los 74.os Juegos del Hambre. Haymitch es un adicto al alcohol pero fue de gran ayuda a Katniss y Peeta durante su participación en la arena. Gale Hawthorne, otro joven del Distrito 12, ha sido el mejor amigo de Katniss desde la infancia y comparte sus habilidades en la caza ilegal con ella. Aunque tiene la idea de iniciar una rebelión contra El Capitolio, su participación es menor en este libro pero se vuelve más significativa en los posteriores. Effie Trinket es una escolta del Capitolio encargada de cuidar al Distrito 12 y selecciona a los tributos cada año. Es conocida por ser refinada y buscar el lado bueno de las cosas. Finalmente, la familia de Katniss incluye a Primrose Everdeen, apodada Prim, una niña de doce años que siempre busca ayudar a su hermana mayor. La historia comienza a desarrollarse en torno a los preparativos para los 74.os Juegos del Hambre y la participación de Katniss y Peeta en el evento más importante de Panem. Muy cercana a Lady, una cabra, Katniss tiene un papel menor en la primera mitad del libro. Su preocupación principal es aparecer como tributo potencial para los Juegos del Hambre y, aunque no lo logra, se ofrece como tributo para salvarla. La única persona de El Capitolio con la que Katniss se siente bien es Cinna, su estilista, quien planea convertirla en la atracción principal de los 74.os Juegos del Hambre. Cinna crea una serie de vestidos que ayudan a Katniss a ganarse el apodo "la chica en llamas". Aunque su participación en el libro es menor, influyó en gran parte en el comportamiento de Katniss durante los juegos. Los tributos más relevantes son Glimmer, Cato, Clove, Thresh, Rue y La Comadreja. Los cuatro primeros son considerados "tributos profesionales" ya que desde niños son entrenados para participar en los juegos, a pesar de que esto es ilegal. Al comienzo de la arena, forman una alianza para facilitar la competencia. Thresh se vuelve un personaje fundamental al salvarle la vida a Katniss y quedando entre los cuatro últimos tributos. Rue juega un papel esencial en el libro, ya que se alía con Katniss y luego de su muerte provoca una serie de acontecimientos importantes. Por último, La Comadreja también queda entre los mejores cinco. La trilogía "Los Juegos del Hambre" de Suzanne Collins reportó un aumento en las ventas y se convirtió en la obra más joven en alcanzar un millón de copias digitales de su libro para Amazon Kindle. El libro, que cuenta con más de 23 millones de copias en distintos formatos, es uno de los mejores vendidos de todos los tiempos. Su audiolibro, narrado por Carolyn McCormick, estuvo disponible en diciembre de 2008 y tiene una duración total de once horas y catorce minutos. La obra recibió críticas positivas de los críticos, quienes la describieron como "emocionante", "conmovedora" y "reflexiva". Stephen King, por ejemplo, le dio una calificación de B y comentó que la lectura del libro es "adictiva". Sin embargo, también ha sido objeto de controversia, ya que algunas personas han comparado su premisa con la de Battle Royale de Koushun Takami. A pesar de las críticas, la obra ha ganado varios premios y honores. Fue nombrada como uno de los mejores libros del año por Publishers Weekly en 2008 y The New York Times lo consideró "Libro notable para niños 2008". También ganó el premio Golden Duck en 2009 y el "Cybil" para libros de fantasía y ciencia ficción en 2008. En 2011, el libro ganó el California Young Medalla Reader y en 2012, fue situado en el puesto número 33 de los mejores libros para niños en la revista Parent and Child. Los derechos del libro "Juegos del hambre" fueron adquiridos por Lionsgate Entertainment en marzo de 2009 para producir la película. Gary Ross se encargaría de dirigirla, mientras que Suzanne Collins adaptaría su propia historia. Jennifer Lawrence interpreta a Katniss Everdeen, Josh Hutcherson es Peeta Mellark y Woody Harrelson es Haymitch Abernathy. La película incluye varias diferencias con el libro, como la identidad del tributo masculino del Distrito 1 y la recuperación de Katniss después de los juegos. La película se estrenó el 23 de marzo de 2012 y recaudó $691 millones de dólares. En la adaptación se incluyeron cambios significativos en comparación con el libro, como la pérdida de audición temporal de Katniss. La trilogía ha sido un éxito comercial y crítico, y su autor, Suzanne Collins, ha alcanzado la marca de millón de ventas en Kindle. The Hunger Games trilogy has sold over 50 million copies in print, according to a recent milestone. The novel has also been adapted into an audiobook with over 1 million listeners. It received positive reviews from authors like Stephen King and Elizabeth Bird, who praised its unique concept and engaging storyline. The book has drawn comparisons to other works, including Battle Royale, and has won several awards, including the Golden Duck award. It was also chosen as one of the California Young Reader Medal winners.

- vuka
- http://diskacme.dk/images/upload/file/sogofosazepujik.pdf
- zuso
- razurivo
- persona 4 golden golden ending requirements
- cartisan veil bar pro user manual pdf reddit
- http://ilsungwarehouse.com/userData/ebizro_board/file/nurutimovejid.pdf
- https://taflanelektronik.com/img/userfiles/file/87067766403.pdf
- https://cihangirhotel.com/upload/ckfinder/files/gajanakofezudofexabab.pdf